



Le Folgoët Infos

Keleier Ar Folgoad - VENDREDI 27 MARS 2026

La mairie ☎02.98.83.01.92

contact@lefolgoet.fr www.lefolgoet.fr

Du lundi au vendredi de 8h30 à 12h15 et de 13h30 à 17h15

L'agence postale est ouverte le lundi (8H45/11H45 – 13H45/16H45) ; les mardis, jeudis et vendredis (8H45/11H45).

Fermée le mercredi et le samedi.

Memento

***Cabinet infirmier Manceau**, Kergolestroc ☎02.98.83.31.07/
06.67.35.44.90

***Cabinet infirmier Tanguy, Le Rest, Ollivier**, 14 rte de Lannilis
☎02.98.83.38.06 ou 06.82.20.48.20 et sur Doctolib

***Cabinet infirmier Cornec**, 19 résidence de l'Oratoire ☎09.54.24.83.00 ou
07.68.19.08.21

***Pharmacie** ☎02.98.83.17.05 – Service de Garde : 3237

***Eaux/assainissement** ☎02.98.83.02.80

***ENEDIS** : 09.72.67.50.29 ***Urgence GRDF** : 0800.47.33.33



EMPLACEMENTS DES DEFIBRILLATEURS

- 1 en façade de la salle Y. Bleunven
- 1 en façade de la bibliothèque
- 1 en façade arrière de Kermaria.



Vie municipale - Buhez ar gumun

➤ **Urbanisme** – Déclarations préalables – Mme LE HIR BESCOND, 3 rue de la Vierge, changement de menuiseries bois contre PVC, 2 fenêtres et garage. M. LE VOURCH, 16 rue Arthur Rimbaud, remplacement de velux. SCI BERCO, 5 rue La Pérouse, muret de soutènement. Mme CALVEZ, 1 rue de la Vierge, abattage d'un mur d'enceinte. Permis de construire – M. BARS, 2 hameau de Keryan, construction habitation.

➤ **Modification des conditions de circulation et de stationnement** – Dim 29/03 :

Trail de l'Aber wrac'h - entre 7h30 et 10h, le stationnement et la circulation seront interdits sur les voies suivantes : rue de la Gare, Feunteun Veas, Kergrenn, Poultousse, Kerinen. Un itinéraire de déviation sera mis en place par le comité organisateur (Arrêté n°2026-31).

Vie Paroissiale - Buhez ar barrez

☎02.98.47.93.79 - sanctuaire@ndfolgoet.fr ☎02.98.83.00.43 - secretaire@ndfolgoet.fr www.nddufolgoet.fr

Obsèques : Mr. René POILPRE, 86 ans.

Dim 29/03 : Bénédiction des Rameaux et Messe à 11h. Semaine Sainte : **Jeu 2/04** : La Cène du Seigneur à 19h30 à Plouguerneau. **Ven Saint 3/04** : Office de la Passion : 18h Kerlouan - Plouguerneau - 19 h Lesneven – Plabennec. **Sam Saint 4/04** : Vigile Pascale ; 21h Lesneven - Kerlouan - Plouguerneau - Plabennec. **Dim de Pâques 5/04** : Messe à 9h30 à Brignogan - 10h30 Plabennec - 11h Le Folgoët - Lannilis.

Bibliothèque « Le Chat Pitre » -

☎ 02.21.81.45.65 - bib@lefolgoet.fr Mar (16h30>18h30), Mer (10h> 12h/14h>17h), Ven (16h>18h), Sam et Dim (10h>12h).



Atelier arts plastiques « Destination Japon ! » - MER 15/04 de 10h à 16h

Animé par l'artiste Christelle Mengès, pour les 7 à 14 ans. Immersion créative autour de l'univers japonais, à travers différentes réalisations plastiques en collectif et en individuel.

→ Prévoir une tenue peu fragile ainsi qu'une trousse avec crayons, feutres et ciseaux.

Les enfants qui le souhaitent peuvent apporter leur pique-nique afin de rester déjeuner sur place, à la bibliothèque.

Ouvert à tous, gratuit et sur inscription.

Mar 31/03 : dans le cadre des **Semaines de la petite enfance**, « Mets ton chupenn !!! », éveil au livre en français et en breton, pour les 6 mois à 3 ans. Gratuit, sur inscription.

Jusqu'au **19/04**, exposition du photographe amateur Patrice Lavallo, qui pose son regard sensible sur la faune de la baie de Goulven et des environs.

Vie associative et sportive - Buhez kevredigeziou ha sportou

Ecole Paul Gauguin – Portes ouvertes – **VEN 27/03** de 16h45 à 18h45. Visite des locaux et rencontre avec l'équipe pédagogique.

Ecole Ste Anne-Notre Dame – Portes ouvertes – **SAM 28/03** de 10h à 12h. Rencontre avec les enseignants et les parents de l'APEL. 07 56 92 47 43 - direction@ecole-sand-lefolgoet.fr

Trail de l'Aber Wrac'h – **DIM 29/03**, départ de l'esplanade des Pardons : 30 km à 8h00, 15 km à 8h45. (Conditions de circulation : voir Vie Municipale).

Puces de la Couturière : **DIM 19/04**, de 8h45-17h – Espace Kermaria. Rens : plaisirsdufil@gmail.com – 02 98 83 20 79. Entrée : 1,50 €. Gratuit – 12 ans.

Chez nos voisins - Ha-tro-war-dro

➤ **Lesneven - Verger pédagogique de Kéroguez** – **SAM 28/03** (10h>12h) : démonstration de greffage sur fruitiers. Ouvert à tous.

➤ **Vide grenier** organisé par Evit Bugale ar Bed (EBB). **DIM 29/03** de 09h à 17h à l'espace Kermaria. Entrée : 1,50 € - gratuit – 12 ans ; Rens : ebb.evenements@gmail.com ou 06 77 87 69 98.

➤ **Lesneven – Après-midi théâtre** – **DIM 29/03** à 14h30 à l'Arvorik. La troupe de Plouédern, « Trou de Mémoire » proposera 3 pièces. Entrée : 6€, gratuit – 12 ans. Organisé par le Twirling Bâton Lesneven.

➤ **Lesneven - Kafe brezhoneg**, à l'Atelier, **MER 01/04** – 15h : Pauline Kerscaven, responsable com. à Eau du Ponant : les enjeux de l'eau en Bretagne. Ouvert à tous, bretonnants confirmés ou apprenants. Rens. 06.08.24.80.26.

➤ **Guisseny - Foire aux plantes** à St Gildas. **DIM 5/04** de 9h à 17h30. Buvette et crêpes, repas du midi sur réservation au 06 85 62 45 97, animations. Organisé par Diwan Lesneven.

➤ **Goulven - Vide grenier** et foire aux plantes. **DIM 5/04** – Rens : apeduvieuxpoirier@gmail.com – 06 61 53 39 55.

➤ **Lesneven - ASP – Respecte du Léon** : prochaine réunion **JEU 9/04** de 14h à 15h30. 7 rue Alsace Lorraine. Rens : 06 04 09 57 99.

✓ Rubrique communautaire

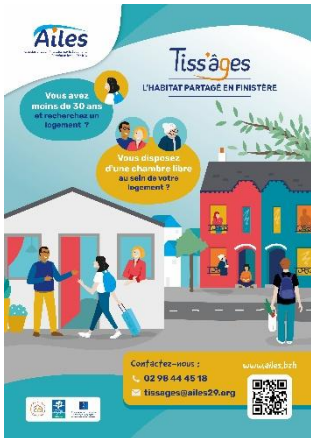

➤ La CLCL et l'association AILES lancent **Tiss'âges**, un dispositif de cohabitation intergénérationnelle pour faciliter l'accès au logement des jeunes actifs et des étudiants de moins de 30 ans sur notre territoire :

Vous êtes senior avec une chambre inoccupée ? Proposez-la à un jeune en recherche de logement. En échange d'une indemnité mensuelle, vous bénéficiez d'une présence conviviale et rassurante au quotidien.

Vous avez moins de 30 ans et cherchez un logement ? Accédez à un hébergement abordable, près de votre lieu de travail ou de formation.

L'association AILES sécurise et accompagne chaque étape : sélection des profils, rédaction du contrat, suivi régulier. Des hébergements sont déjà disponibles sur le territoire ! **Contact** : 02 98 44 45 18 ; tissages@ailes29.org

➤ Pour lutter contre le non-recours et faciliter l'accès aux droits, la CLCL organise la seconde édition de son **guichet unique** : **JEU 02/04** (9h30>12h30), à l'Atelier à Lesneven. 21 partenaires seront présents pour répondre aux questions, informer sur les dispositifs existants et accompagner les usagers dans leurs démarches. Vous rencontrez des difficultés pour vous déplacer ? : spécialement pour l'occasion, un service de transport à la demande sera mis en place par le centre socioculturel afin de permettre à tous les habitants de participer à cet événement, sur INS ☎02.98.83.04.91.

Apporter votre pièce d'identité, votre numéro d'allocataire ou tout document utile à votre dossier.



➤ Pour permettre aux agents de **déchèterie** de suivre une formation en sécurité incendie, les deux déchèteries seront fermées au public le **JEU 02/04** toute la matinée. La réouverture se fera à 14h00. Le service remercie les usagers pour leur compréhension.

➤ Bonne nouvelle pour les jardiniers : certains bacs de maturation de nos sites de compostage partagé sont prêts ! Vous souhaitez récupérer du **compost** pour préparer votre potager ? Un simple appel au 06 13 30 80 35 ou un mail à preventiondechets@clcl.bzh suffit. Cerise sur le terreau : les distributions sont gratuites et auront lieu tout au long de l'année.

Du **broyat de sapins et de coquilles** sont disponibles gratuitement sur l'aire de déchets verts de la déchèterie de Gouerven à Lesneven, aux horaires d'ouverture du site : du lundi au samedi, de 9 h 00 à 12 h 00 et de 14 h 00 à 17 h 45. Venez avec vos contenants !

✓ **Maison de l'emploi / France Service** - **atelier «smartphone et tablette »**. Apprenez à utiliser vos appareils, les jeudis et vendredis de 14h à 16h. Gratuit et ouvert à tous. Ins : 02.98.21.13.14.

✓ **Centre socioculturel** ☎02.98.83.04.91 csc.lesneven@wanadoo.fr

➤ **Semaines de la petite enfance** - Animations, spectacles à destination des parents, des enfants et des assistants maternels. Le programme est disponible en mairie et sur semainedelapetitenfance.fr. INS pour tous les ateliers au ☎02.98.83.04.91.



▲ **Serres de Croas Kerzu**. ☎06.80.85.59.11. Vente de fraises et légumes. Sam (10h/12h), lun et jeu (16h30/18h).

Ne Manquez pas 

28 MARS 2026
28 A VIZ MEURZH 2026

ZOUTSEF

SONERIEN DU STARTIJENN TEKMAO DISKAR CLLIQ

SALLE KERJEZEQUEL
RUE D'ARVOR LESNEVEN

SAL KERJEZEQUEL
STRAED ARVOR LESNEVEN

10 € **18 €**

ORGANISÉ PAR LE COMITÉ D'ANIMATION LE FOLGOET
ADET S'ANT KONTRE BRUCOR AR FOLGOET



TRAIL DE L'ABER WRAC'H
29.03.2026
LE FOLGOET

QUEST TRAIL TOUR

HERMINE TRAIL
28.03.2026 KERNILIS

Informations et inscriptions : trailandelabwrach.fr



TROU DE MÉMOIRE
Théâtre

→ Dimanche **29 mars 2026**
à **14h30**

Lesneven
Salle Arvorik

TROIS PIÈCES À DÉCOUVRIR !

MARCHER, C'EST LE PIED

BAVARDAGES CÔTÉ JARDIN

IDYLLES, TROMPERIES ET PEINTURE À L'HUILE

Organisé par le



6€ - gratuit pour les - de 12 ans





LES OISEAUX DE LA BAIE DE GOULVEN ET DES ENVIRONS

DU 17 MARS AU 19 AVRIL

EXPOSITION PHOTOGRAPHIQUE
de Patrice Laval

ENTRÉE LIBRE
Aux horaires d'ouverture de la bibliothèque



