



Le Folgoët Infos

Keleier Ar Folgoad - VENDREDI 04 AVRIL 2025

La mairie ☎02.98.83.01.92

contact@lefolgoet.fr www.lefolgoet.fr

Du lundi au vendredi de 8h30 à 12h15 et de 13h30 à 17h15

L'agence postale est ouverte le lundi (8H45/11H45 – 13H45/16H45) ; les mardis, jeudis et vendredis (8H45/11H45).
Fermée le mercredi et le samedi.

Memento

- * **Cabinet infirmier Gisèle Cornec, Thomas, Le Rest, Tanguy**, 14 rte de Lannilis ☎02.98.83.38.06 ou 06.82.20.48.20
- * **Cabinet infirmier Sylvie Cornec**, 19 résidence de l'Oratoire ☎09.54.24.83.00 ou 07.68.19.08.21
- * **Cabinet infirmier D. Manceau**, Kergolestroc ☎02.98.83.31.07/06.67.35.44.90
- * **Pharmacie** ☎02.98.83.17.05 – Service de Garde : 3237
- * **Eaux/assainissement** ☎02.98.83.02.80
- * **ENEDIS** : 09.72.67.50.29 * **Urgence GRDF** : 0800.47.33.33



EMPLACEMENTS DES DEFIBRILLATEURS

- 1 en façade de la salle Y. Bleunven
- 1 en façade de la bibliothèque
- 1 en façade arrière de Kermaria.



Vie municipale - Buhez ar gumun

➤ Piégeage des frelons asiatiques - Les reines de frelons asiatiques, les « fondatrices » commencent à sortir de leur confinement hivernal. C'est la période idéale pour le piégeage, et ce jusqu'à début juin, pour limiter la prolifération des frelons asiatiques et assurer la protection de nos abeilles.

Pour réaliser un piège, prenez une bouteille en plastique dans laquelle vous faites 2 ou 3 trous de 1cm pour l'entrée des frelons. Dans ce piège, vous utiliserez un mélange 1/3 de bière brune, 1/3 de vin blanc (répulsif pour les abeilles) et 1/3 de sirop de cassis, de grenadine ou de fraise... Placer le piège à 1m/1,50m à proximité d'arbres ou arbustes en fleurs (azalées, camélia, rhodos prunus...) Renouveler le mélange tous les 10 à 15 jours, sans laver le piège : les phéromones laissées par les frelons capturés attirent les autres frelons asiatiques.

Quand il butine, le frelon asiatique ne présente pas de danger.

En présence d'un nid, contacter la mairie. La Communauté de Communes prend en charge la destruction des nids de frelons asiatiques, seuls les nids **présentant un réel danger seront détruits**. La destruction des nids de guêpes ou frelons européens reste à la charge du particulier.

La mairie distribue des pièces à frelons. Les personnes qui n'en ont pas déjà eu peuvent s'en procurer un aux heures d'ouverture de la mairie.



Nid primaire de frelon asiatique

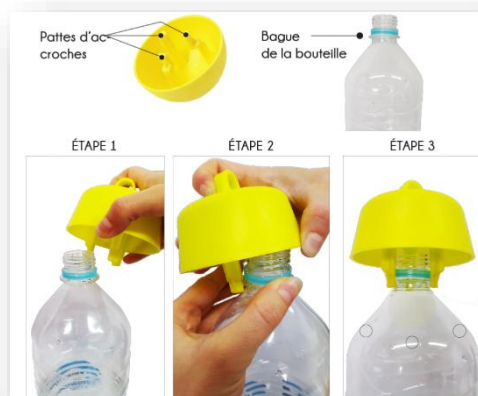

➤ Urbanisme – Déclarations...préalables – Mme Amélie CHASSANG, 10 rue des Tulipes, enclos démontable. M. Raphael SANQUER, 61 route de Croas Kerzu, aménagement des dépendances. M. Patrick BOURHIS, 1 rue des Camélias, enduit décoratif. Permis de construire – M. Philippe LE GAC, construction d'une maison d'habitation, lotissement de Keroguez, lot n°8.

➤ Bibliothèque municipale - bib@lefolgoet.fr - Mar (16h30>18h30), Mer (10h>12h / 14h>17h), Ven (16h>18h), Sam et Dim (10h>12h). **La bibliothèque reste injoignable par téléphone.** Merci de la contacter par mail ou par messenger. En cas de nécessité, vous pouvez également contacter la mairie qui fera suivre votre message.



➤ Modification des conditions de circulation et de stationnement – DIM 06/04

➤ Trail de l'Aber wrac'h - entre 7H30 et 10H, le stationnement et la circulation seront interdits sur les voies suivantes : rue de la Gare, Feunteun Veas, Kergrenn, Poultoussec, Kerinen.

➤ Tour du Pays de Lesneven Côte des Légendes - entre 15H30 et 15h50, le stationnement et la circulation seront interdits sur les voies suivantes : route de Lanarvily (portion comprise entre l'entrée du Folgoët et la rue de la Gare), rue de la Gare, giratoire de Val Cenis, route de Brest.

Les propriétaires d'animaux prendront toutes les mesures nécessaires pour les garder sur leur propriété et ainsi éviter tout risque d'accident.

Vie Paroissiale - Buhez ar barrez

☎02.98.47.93.79 - sanctuaire@ndfolgoet.fr (presbytère Le Folgoët) ☎02.98.83.00.43 - secretaire@ndfolgoet.fr

Dim 06/04 : messe à 11h.

Vie associative et sportive - Buhez kevredigeziou ha sportou

➤ Fleur de lin – Le vestiaire sera fermé les LUN 07 et 21/04. Ouvert le LUN 14/04 (9h30/11h45 > 14h/16h15).

➤ Vélo Club - L'association a pour but la pratique et la promotion du cyclotourisme. Le club adhère à la FFCT (Fédération Française de Cyclo Tourisme). Chaque dimanche matin, jours fériés et mercredi, nous vous proposons des sorties au départ du parking de Kermaria. Des circuits en fonction de l'allure et la distance désirée sont proposés par les responsables de groupes. Quelque soit votre âge ou votre condition physique, vous pratiquerez votre sport sans esprit de compétition, en choisissant le groupe qui vous conviendra le mieux. **DIM 06/04** : sortie hebdomadaire - Rdv parking de Kermaria. Départ à **8h30** pour tous les groupes : « A » (85 Kms), « B » (80 Kms), « C » (70 Kms), « D » (55 Kms). **MER 09/04**, départ 8h30, pour tous les groupes. Circuit libre. En cas de mauvais temps, pour le groupe « C & D », une autre date et horaire de sortie vous sera proposée par mail. ☎06.09.64.90.87 / 07.85.84.41.26.

➤ Cnd football

EQUIPE	ADVERSAIRE	HEURE MATCH	LIEU	RDV	EQUIPE	ADVERSAIRE	HEURE MATCH	LIEU	RDV
Samedi 05/04/25					Dimanche 06/04/25				
U11 A	Tournoi FCPP	9H	Plouneventer	8H	Seniors A	FC Pen Hir	15H30	Camaret	12H
U13 B	Tournoi FCPP	9H	Plouneventer	8H	Seniors B	Kernilis B	13H30	Kernilis	12H30
U15	Ploudaniel	14H	Plouider	13H	Loisirs	Dirinon	10H	Le Folgoët	9H

Chez nos voisins - Ha-tro-war-dro

➤ **Secours Catholique** - Dimanche amitié : **SAM 05/04** (14h>17h) au local 18 bis rue Alsace Lorraine à Lesneven. Braderie au coffre à jouets : **Du LUN 07 au SAM 12/04** : un livre acheté, un livre de la même valeur offert.

➤ **Concert** de Clarisse Lavanant - **DIM 06/04** à 15H à l'église de Ploudaniel.

➤ **Concert** « au bout de nos rêves » au profit de la Croix Rouge de Lesneven - **SAM 12/04** à 20H et **DIM 13/04** à 15H30 à l'Atelier à Lesneven. Plus de 10 artistes vous feront revivre en chansons les 4 dernières décennies. Billetterie sur ticketmaster, dans les magasins Leclerc, Cultura ...ou en ligne sur <https://my.weezevent.com/au-bout-de-nos-reves>

➤ **Kafe Brezhoneg** - **MER 09/04** à 15h à l'Atelier. Thème : l'étude de la microtoponymie de la campagne et du littoral par Youenn Léon, doctorant à l'UBO. Ouvert à tous, bretonnants confirmés ou apprenants. ☎09.83.22.42.96

➤ **Tourisme Côte des Légendes - Billig & Basilique** - Venez découvrir les mystères de la basilique Notre-Dame du Folgoët avant de vous initier aux secrets bien gardés de la crêpe bretonne. Après une visite flash de cet édifice gothique, entrez chez Ti Katell où Catherine vous apprendra les rudiments pour savoir tourner les crêpes sur un «billig», suivi d'un goûter à base de crêpes : **VEN 11/04** (14h>17h). 42 €/adulte, 25 €/de 12 ans (visite, initiation et goûter). Rens : tourisme@cotedeslegendes.fr ☎02.29.61.13.60.



➤ **Bien vivre sa retraite** - L'Asept Bretagne va proposer, en partenariat avec le Centre Hospitalier de Lesneven, un atelier « bien vivre sa retraite » à destination des personnes de 60 ans et +. Conférence : **MAR 22/04** (14h>16h30) à la résidence du Cleusmeur à Lesneven. Atelier (6 séances) : les mardis de 14h à 16h30, du **MAR 22/04** au **MAR 03/06**. Gratuit, sur INS ☎02.98.85.79.25 ou laetitia.perriot@asept-bretagne.fr

➤ **Ti Ar Vro** - **VEN 25/04** à 20H00, salle Ar Mor Glaz à Kerlouan : veillée en breton, chants et histoires à écouter ou à proposer sur scène. Co-organisée par Avel Deiz, Dastum Bro-Léon et Ti ar Vro Léon. dastum.broleon@gmail.com ☎09.83.22.42.96. Participation au chapeau.

➤ **Vide greniers** - Organisé par l'association humanitaire Evit Bugale ar Bed - **DIM 27/04** à l'espace Kermaria au Folgoët. 3€/ml, 1.50€/portant (non fourni). INS : ebb.evenements@gmail.com ☎06.38.75.71.16.

➤ **Concours de pétanque** – **SAM 03/05** à 14h à St Méen. Doublette, en 4 parties. 6€/ par doublette. L'intégralité de la recette sera reversée à l'association "le monde de louis 29". ORG : club des 2 vallées.

✓ **CLCL**

☑ **Service Info Jeunesse** - Viens inaugurer le nouveau local du SIJ de Lesneven ! Tu as entre 12 et 25 ans ? Tu veux partager ta passion ? Musique, danse, dessin, création, voyage, activité manuelle... Le SIJ te donne l'opportunité de briller ! Nous avons hâte de découvrir tes passions et de partager un moment convivial !

↳ **Forum des Initiatives Jeunes** : **SAM 15/06** (14h>19h), 4 Place du Pont à Lesneven. Gratuit sur INS : stageej@clcl.bzh ou ☎06.45.85.85.50. Instagram @sij.clcl ou Facebook @InfoJeunesLesneven

☑ **Action sociale** - Dans le cadre de son Contrat Local de Santé (CLS), la CLCL propose des consultations gratuites pour lutter contre les addictions.

↳ **Consultation « Tabacologie »** : chaque 3ème jeudi du mois : à la maison de santé de Plounéour-Brignogan-Plages (9h>12h30), sur rdv ☎02.98.83.51.31 ; à la CLCL (13h30>17 h), sur rdv ☎06.71.39.45.53.

↳ **Consultation « Autres addictions »** (drogue, alcool, jeux, sexe...) : chaque 3ème lundi du mois : à la CLCL (9h>12h30), sur rdv ☎02.98.62.64.02.

☑ **Permanences de distribution de composteurs** - **VEN 04/04** (16h30> 18h) à la mairie du Folgoët. **MER 09/04** (12h>13h) à l'atelier technique de saint Frégant, (16h45>18h) au boulodrome de Saint Méen. **SAM 12/04** (10h>12h) à la mairie de Guissény. **MER 23/04** (14h30>15h30) aux services techniques de Goulven, (16h30>18h) à l'atelier communal de Trégarantec. Vous habitez en ville ou ne disposez pas d'un espace vert, des **sites de compostage collectif** se déploient sur le territoire. Pour ceux qui ne seraient pas concernés géographiquement par ces sites, la CLCL propose un accompagnement gratuit pour en créer de nouveaux. Plus d'infos contacter l'ambassadrice du tri à tri@clcl.bzh ☎02.98.21.87.88.

INS sur www.clcl.bzh/reservation-composteur-individuel

FORUM DES INITIATIVES JEUNES

Si tu as une passion et que tu veux la faire découvrir. Contacte le SIJ !

Le samedi 14 Juin de 14h à 19h à Lesneven

stageej@clcl.bzh
06.45.85.85.50
sij.clcl





✓ Vide maison, sam 05/04 (9H>17H), 6 rue du Stade, Le Folgoët.

Ne Manquez pas



Au profit de « l'association Grégory Lemarchal » et « Mars Bleu ».

ORG : comité d'animation LE FOLGOET

