



Le Folgoët Infos

Keleier Ar Folgoad **VENDREDI 02 FEVRIER 2024**

La mairie ☎02.98.83.01.92

mairie.le-folgoet@wanadoo.fr www.lefolgoet.fr

Du lundi au vendredi de 8h30 à 12h15 et de 13h30 à 17h15

L'agence postale est ouverte le lundi (8H45/11H45 – 13H45/16H45) ; les mardis, jeudis et vendredis (8H45/11H45).

Fermée le mercredi et le samedi.

Memento

* **Cabinet d'infirmiers D. Manceau**, Kergolestroc ☎02.98.83.31.07
ou 06.67.35.44.90

* **Cabinet d'infirmiers Gisèle Cornec, Thomas, Le Rest, Tanguy**,
14 rte de Lannilis ☎02.98.83.38.06 ou 06.82.20.48.20

* **Cabinet d'infirmier Sylvie Cornec**, 19 résidence de l'Oratoire
☎09.54.24.83.00 ou 07.68.19.08.21

* **Pharmacie** ☎ 02.98.83.17.05 – Service de Garde : 3237

* **Eaux/assainissement** ☎ 02.98.83.02.80



EMPLACEMENTS DES DEFIBRILLATEURS

- 1 en façade de la salle Y. Bleunven
- 1 en façade de la bibliothèque
- 1 en façade arrière de Kermaria.



Vie municipale - Buhez ar gumun

Le PLUi-H soumis à enquête publique du 29 janvier au 1^{er} mars 2024

Les documents sont consultables aux heures d'ouverture de la mairie jusqu'au 1^{er} mars 2024. Prochaine permanence de la commission d'enquête en mairie du Folgoët : **JEU 22/02 (14h>17h)**. Rens : ☎02.98.21.11.77. amenagement@clcl.bzh

Zone d'accélération de la production d'énergie renouvelable

Pour répondre à l'objectif de neutralité climatique fixé pour l'horizon 2050, tant au niveau européen, qu'au niveau national, la France doit accélérer le développement de la production d'énergies renouvelables sur son territoire. La loi du 10 mars 2023 relative à l'accélération de la production des énergies renouvelables (loi « APER ») fait de la planification territoriale une disposition majeure et remet les communes au cœur du dispositif. En effet, celles-ci doivent établir une cartographie des secteurs propices aux énergies renouvelables, définie à partir des potentiels énergétiques locaux, qui donne lieu à une concertation du public.

La commune de LE FOLGOËT organise, **jusqu'au 5 février 2024**, une concertation publique pour la définition de ces zones. Un dossier accompagné d'un registre est à votre disposition en mairie aux heures d'ouverture.

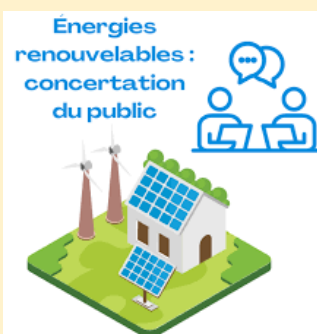

Urbanisme – **Permis de construire** – Mme Rachel BRETON, maison d'habitation, 10 rue de la Pérouse. Mme Catherine LE BORGNE, maison d'habitation, Keroguez. M. Cédric PRONOST, maison d'habitation, Keroguez.

Vie Paroissiale - Buhez ar barrez

☎02.98.47.93.79 - sanctuaire@ndfolgoet.fr (presbytère Le Folgoët) ☎02.98.83.00.43 - secetaire@ndfolgoet.fr

Obsèques : M. Denis LE GAT, 70 ans.

VEN 02/02 à 18 h : messe à la Basilique. DIM 04/02 : messe à 11h.



Bibliothèque « Le Chat Pitre » - Levraoueg

Tél : 02.98.21.15.46 bibliotheque.le-folgoet@wanadoo.fr

Mar (16h30-18h30), Mer (10h-12h/14h-17h), Ven (16h-18h) Sam et Dim (10h-12h).

Bricoler, cuisiner, décorer, fabriquer ou encore coudre ! C'est le grand retour des savoir-faire si précieux et essentiels à notre quotidien. Bricoleurs amateurs ou expérimentés, n'attendez plus ! Venez découvrir une sélection de documentaires pour petits et grands pour tout apprendre à faire soi-même ou... presque !

Vie associative et sportive - Buhez kevredigeziou ha sportou

CND FOOTBALL

EQUIPE	ADVERSAIRE	HEURE MATCH	LIEU	RDV	EQUIPE	ADVERSAIRE	HEURE MATCH	LIEU	RDV
SAMEDI 03/02					DIMANCHE 04/02				
U8-U9	Plateau	A préciser	Plouguerneau	Voir convoc.	Seniors A	Guipavas GND Reun 3	13H00	Guipavas	11H30
U11 A	Plabennec Stade 1	14H00	Le Drennec	13H00	Seniors B	St Frégant Vaillante 1	15H00	St Frégant	13H30
U11 B	Brest ESL 2	14H00	Le Folgoët	13H00	Loisirs	Plouvien AV S	10H00	Le Folgoët	09H00
U11 C	Ploudaniel ESY 4	14H00	Ploudaniel	13H00	LUNDI 05/02				
U13	Guilers AS 1	14H00	Guilers	12H30	Futsal S	Landerneau FC 2	21H00	Landerneau	20H00
U16	ES Mignonne	15H30	Kersaint	14H30					

❖ **Le Comité d'animation** dans le cadre de l'organisation de sa Fest Art Folgoet, sam 29/06, est à la recherche d'artisans créateurs. La Fest Art Folgoet est une manifestation qui propose des arts de rue, des fanfares, des structures gonflables, un spectacle de feu, un feu de joie... Les horaires pour ce marché sont de 14h00 à 19h00. Les stands proposés feront 3 m pour un tarif de 10€. Nous vous demandons d'être autonome en matériel, tables et chaises. Rens 06.60.66.37.89 ou comiteanimationlefolgoet@gmail.com

Chez nos voisins - Ha-tro-war-dro

✳ **Recyclerie LEGEND'R** – SAM 03/02 (10H>16H30), opération vaisselle à – 50 %.

✳ **Secours catholique** – SAM 03/02 : braderie au coffre à jouets : un livre acheté, un livre offert de même valeur. Profitez-en ! DIM 04/02 (14H30 > 17H) : rencontre de dimanche Amitié, ouverte à tous, au local derrière le cinéma Even. Nous vous attendons nombreux pour fêter la chandeleur.

✳ **Kafe brezhoneg** - MER 07/02 à 15h à l'Atelier. Invité : Yvon Abiven. Thème : Le père Médard et les Capucins de Roscoff.

✳ **collectif Mammenoù Dour** - Marche sur sept jours depuis l'une des sources de l'Abers Wrac'h jusqu'à son estuaire marin, ponctuée d'animations et de rencontres. Le but est d'établir un dialogue croisé entre les différents acteurs du territoire autour de l'eau et des milieux aquatiques. Les personnes intéressées sont invitées à une réunion : MER 7/02 à 19h30. Rens mammennoudour@proton.me.

✳ **ASP Respecte du Leon** - « La fin de vie, si on en parlait avant ? » L'ASP-Respecte du Léon vous invite à venir en discuter avec Sandra Meunier, art-thérapeute en soins palliatifs, et les bénévoles de l'association, VEN 9/02 à 20h à la salle Arvorik à Lesneven.(gratuit).

✳ **Ti ar vro Bro-Leon** - Dans le cadre de la journée internationale des légumineuses, préparez un menu complet et découvrez comment les utiliser dans votre cuisine quotidienne. Atelier en breton à la salle communale de Guissény, SAM 10/02 à 9h suivi du repas collectif. INS ☎07.44.58.08.28 ou buhez.tiarvroleon@gmail.com. 30€/personne ou 25€/adhérent.

✳ **L'association Familles Rurales Guissény** organise une journée sur le thème du jeu pour les personnes qui souhaitent devenir bénévoles sur le projet ludothèque : SAM 10/02 à l'école St Jeanne D'Arc. Le matin : temps de formation, l'après-midi : moment de convivialité autour du jeu de société, ouvert à tous les habitants du territoire. Repas offert pour les personnes participantes à la formation. Rens et INS ☎06.32.01.40.82 ou animation@famillesruralesguisseny.fr

✳️ **Groupe Diapason** - Le groupe lesnevien Diapason participera avec d'autres groupes d'animation du Finistère au festival "Fêter l'Homme, fêter Dieu", DIM 11/02 à 15h30, à la salle Saint-Louis de Brest. Rens <https://www.bartimee29.fr>

✳️ **Thé dansant** – DIM 11/02 (14H>19H), salle multifonctions à Saint-Frégant – Org : association d'assistantes maternelles "Les P'tits Pagans". INS ☎06.60.74.35.26 ou 06.65.55.65.25.

✳️ **Spectacle hypnose et magie** - SAM 10/02 à 20h30 à l'Arvorik de Lesneven. Billets en vente sur place : 10€.

✳️ **Rando des Abers** - DIM 18/02 au Drennec – Marche, cyclo et gravel. Départs à 8H30 de la salle des Châtaigniers. Au profit de la recherche contre la maladie de Crohn. Rens et ins : cyclo club le Drennec. ☎06.33.80.91.48 (pour marche et le cyclo), 07.70.27.21.11 (rando gravel).

RECTIFICATIF - Association AMB (Amitié Madagascar Bretagne) – Le repas solidaire (couscous royal + dessert) a lieu le DIM 18/02 au lycée du Cleusmeur à Lesneven. ☎02.29.62.58.90.

INFORMATIONS COMMUNAUTAIRES

✳️ **« Questions de familles »** - Dans le cadre des semaines de la parentalité, la CLCL, le Centre Socioculturel, le Point Accueil Ecoute Jeunes de Lesneven, et l'association Familles Rurales de Guissény proposent aux familles une séance de cinéma avec le programme « Questions de famille » SAM 17/02 à 14h15 au cinéma Even. Six films courts sur les thématiques de l'adolescence et de la parentalité. Que l'on soit parent, enfant ou grand-parent, que signifie « faire famille » ? 75 min · Tout public dès 11 ans · Gratuit, sans inscription. ☎02.98.21.11.77 cisped@clcl.bzh

✳️ **CLCL/CoastAppli : Participez à une démarche scientifique sur le littoral de Guissény** - Vous aimez parcourir le sentier côtier de la Côte des Légendes et vous souhaitez agir pour faire avancer la science sur l'évolution des côtes de votre territoire ? N'hésitez plus, devenez volontaire et participez au suivi des aléas côtiers avec l'application CoastAppli. La CLCL et la commune de Guissény, en partenariat avec l'UBO, organisent une formation pour s'initier à l'application, MER 21/02 à 10H à la mairie de Guissény, muni de votre smartphone et d'un câble de téléphone USB. Ouvert à tous les habitants du territoire. Attention : l'application est uniquement compatible sur Android - non compatible sur iOS. Rens ☎02.98.21.11.77 ; gemapi@clcl.bzh

✳️ **Atelier CV** - Le Service Info Jeunes (SIJ) organise un atelier CV, en partenariat avec la Maison de l'Emploi, MAR 27/02 (10h>12h) à la médiathèque de Plouider. Les participants peuvent venir sans rien ou avec leur CV déjà élaboré. L'objectif ? Repartir avec un CV finalisé ! INS obligatoire. sjj@clcl.bzh ou ☎06.45.85.85.50.

✳️ **Réunions publiques « Le SCoT »** - Le schéma de cohérence territoriale (SCoT) du Pays de Brest est un document d'urbanisme qui oriente l'aménagement et le développement de notre territoire pour 20 ans. Un nouveau document est en cours d'élaboration pour la période 2026-2046. Économie, environnement, logement, littoral, agriculture, mobilités... venez découvrir le projet d'aménagement stratégique du territoire et échanger autour des enjeux de demain lors d'une des trois réunions publiques organisées par le Pôle métropolitain du Pays de Brest, de 18H30 à 20H30 : le 9/02 à la salle la Forge à Plouvien ; le 15/01 à la salle C. Bellin à Plomodiern ; Le 23/02 à la mairie de Plougastel-Daoulas.

www.pays-de-brest.fr/le-scot/revision-du-scot

Écogestes de l'hiver n°2 : contrôler les températures

Quel que soit votre système de chauffage, le thermostat permet de maintenir votre logement à température constante. En complément, des robinets thermostatiques installés sur les radiateurs permettent d'ajuster les degrés pièce par pièce. Grâce à la programmation, vous pouvez ensuite faire varier le chauffage selon les moments de la journée ou de la semaine.

Rens : Tinergie, service public de la rénovation, au 02 98 33 20 09.



Le Goémon d'Henri est un engrais à base d'algues marines récoltées à la main sur la Côte des Légendes. En vente direct chez le récoltant tous les samedis matin de 9h30 à midi, Kergueau Le Folgoet. Ren ☎06.07.18.43.62, Pascal Riou. C'est le moment d'enrichir vos sols. En sac de 15kg. Vidéo sur google le goémon d'Henri.



* Vds TV Samsung (50 pouces) écran anti reflets +3 lunettes 3D. 220 €. ☎06.67.86.11.67 / 06.73.96.13.86

* Recherche une personne passionnée de cuisine pour animer un atelier cuisine pour amateur sur Le Drennec. Rens ☎07.50.37.74.84

Objet trouvé - Une paire de lunettes de soleil (secteur boucherie Conseil), le 26/01.

Ne Manquez pas



CLUB DU LYS

Le Club propose la mise en place de deux nouvelles activités mensuelles à partir de février 2024.

Un atelier créatif pour des activités manuelles diverses.

Un atelier « Chant » pour un partage de titres de variété française.

Les personnes intéressées sont invitées à une première réunion d'information, à la salle Y. Bleunven :

LUN 12/02 à 14h pour l'atelier créatif.

MAR 13/02 à 14h pour l'atelier chant.



KIG HA FARZ à EMPORTER

DIM 11/02

organisée par les CM de l'école Sainte Anne Notre Dame pour financer leur « Voyage à travers l'Histoire »

Commandes pour le 05/02 dernier délai. 11 €/ part.

Retrait des commandes de 11h à 12h30 sur le site de l'école.

règlements possibles via HELLOASSO (taper APEL ECOLE ST ANNE NOTRE DAME LE FOLGOET) ou par Chèque à l'ordre de l'APEL SAND à mettre dans la boîte aux lettres de l'école, 9 rue du Verger au Folgoët

**PIZZA SOLIDAIRE
AVEC ROYAL PIZZ'**

Le week-end du 9 et 10 Février

Une fois de plus, le comité d'animation du Folgoët et Royal Pizz' mettent en place l'opération "Pizza solidaire" au profit de l'association "Une Oasis pour la Sclérose en Plaques"

Commandez directement chez Royal Pizz' au Folgoët le week-end du **9 et 10 Février**.
Appelez au 02 98 21 16 91

Pour chaque pizza achetée durant ce week-end, 1€ sera reversé pour l'association "Une Oasis pour la Sclérose en Plaques"

Alors qu'attendez vous pour manger une pizza ?

2024

VCF

**RANDOS
PARKINSON**

Le Folgoët

11 février

Nouveaux parcours

Randos Cyclos :
85 km départ 8h45
75 km départ 9h00
60 km départ 9h15

Randos VTT :
45 et 30 km
Départs libres à partir de 8h45

Participation :
Don libre à partir de 6 €
Départ Halle de Loisirs
Inscription sur place dès 8 heures
Formulaire d'inscription disponible sur :
<https://lefolgoet-veloclub.jimdofree.com>

Marche matinale :
14, 12, 10' et 7 km (facile)
Départs libres à partir de 9h00

Une urne sera à disposition dans la salle pour les dons en faveur de la recherche sur la maladie de Parkinson.

Une organisation du **Vélo Club du Folgoët** en partenariat avec **l'association des Parkinsoniens du Finistère** et avec le concours de :

Association SOS Tortues Bretagne

Prochaine journée de reconstruction du refuge pour tortues :

SAM 17/02 à Corniguellou.

Au programme : maçonnerie, aménagement de parcs et serres.

RDV pour les personnes disponibles à partir de 10h au refuge.

