

# Le Folgoët Infos

Keleier Ar Folgoad **VENDREDI 18 SEPTEMBRE 2020**

**La mairie** est ouverte du lundi au vendredi de 8h30 à 12h et de 13h30 à 17h  
☎02.98.83.01.92 [mairie.le-folgoet@wanadoo.fr](mailto:mairie.le-folgoet@wanadoo.fr) [www.lefolgoet.fr](http://www.lefolgoet.fr)  
**L'agence postale** est ouverte le lundi (8H45/11H45 – 13H45/16H45) ; les mardis, jeudis et vendredis (8H45/11H45). **Fermée le mercredi et le samedi.**  
☎02.98.83.59.00

## Memento

- \*Cabinet d'infirmier Sylvie Cornec, 19 résidence de l'Oratoire (09.54.24.83.00 ou 07.68.19.08.21)
- \*Cabinet d'infirmiers D. Manceau, Kergolestroc (02.98.83.31.07 ou 06.67.35.44.90)
- \*Cabinet d'infirmiers Gisèle Cornec, Thomas, Loaec, Tanguy, 14 route de Lannilis (02.98.83.38.06 ou 06.82.20.48.20)
- \*Taxi Ar Folgoad : ☎06.98.23.58.48. Conventionné CPAM toutes distances 7jrs/7.
- \*Pharmacie: 02.98.83.17.05 – Service de Garde : 3237
- Eaux/assainissement : 02.98.83.02.80
- ERDF : 09.726.750.29
- GRDF : 0800.47.33.33

## Informations municipales - Buhez ar gumun



### RAPPEL DES MESURES SANITAIRES A L'INTERIEUR DE LA MAIRIE

- ↳ Le nombre de personnes accueillies simultanément à l'accueil de la mairie est de 2.
- ↳ Le port du masque est obligatoire et du gel hydro alcoolique est mis à votre disposition.
- ↳ Un sens de circulation est à respecter (entrée par la façade avant et sortie par la salle du conseil municipal).
- ↳ Nous vous demandons de prévoir votre crayon.

### AVIS DE TRAVAUX

#### SUR LE RESEAU ENEDIS BASSE TENSION

A la demande d'ENEDIS DR BRETAGNE, et conformément à la législation en vigueur, l'entreprise FEUILLATRE procédera à l'élagage ou l'abattage d'arbres, haies, taillis etc... situés au voisinage des lignes électriques.

Suite à un contrôle, tous les arbres, haies, taillis non conformes à la norme NF C11-201 seront traités de façon à respecter les distances de sécurité.

Ces travaux sont exécutés gratuitement afin d'améliorer la distribution et pour la sécurité de tous.

#### LIGNES BASSE TENSION (BT)

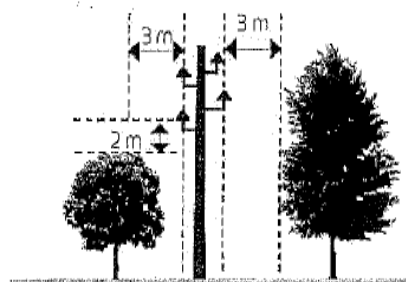

Fils nus conducteurs non isolés

#### LIGNES HAUTE TENSION (HTA) ET BASSE TENSION (BT)

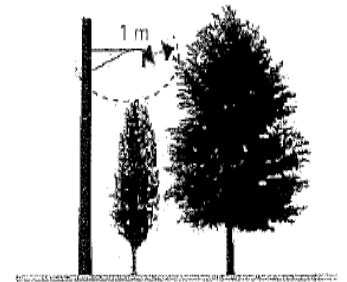

Câble torsadé conducteurs isolés

Jusqu'au ven 16/10, date prévisionnelle de fin de travaux, l'entreprise FEUILLATRE est autorisée à réaliser des travaux d'élagage pour le compte d'ENEDIS, sur l'ensemble du territoire communal. La circulation pourrait être perturbée par ces interventions, des restrictions de circulation (rétrécissement de chaussée) seront prises par les intervenants chargés des travaux.

## Urbanisme

♦**Déclarations préalables** – M. LE DURAND Charles (CA du Finistère), 7 rue de l'Oratoire, mise aux normes accessibilité et changement de menuiseries. Mme Stéphanie ORAIN, 15 rue Paul Sérusier, abri de jardin. M. Eddy LE MESTRE, 15 rue de la Duchesse Anne, Garage. Mme Pascale BARRE, 1 rue cadoudal, carport.

## Bibliothèque municipale - Levraoueg

02.98.21.15.46 [bibliotheque.le-folgoet@wanadoo.fr](mailto:bibliotheque.le-folgoet@wanadoo.fr)

Mar : 16h30-18h30 / Mer : 10h-12h et 14h-17h / Ven : 16H-18H - Sam et dim : 10h-12h

Les premiers romans de la rentrée littéraire sont disponibles à la bibliothèque !

Retrouvez par exemple "Les Aérostats" d'Amélie Nothomb, "Buveurs de vent" de Franck Bouysse, "Nickel Boys" de Colin Whitehead, "Chavirer" de Lola Lafon, "Le Sel de tous les oublis" de Yasmina Khadra, "Nature humaine" de Serge Joncour...et plein d'autres nouveautés encore !

## Vie associative - Kevredigezhioù

**Ecole Paul Gauguin** : planning des permanences pour la récupération des journaux de 10h30 à 11h30 à l'espace Kermaria : sam 19/09, sam 17/10, sam 21/11, sam 19/12. Port du masque indispensable.

## Vie sportive - Sportoù

### CND FOOTBALL

EQUIPES	ADVERSAIRE	HEURE MATCH	LIEU	RDV	EQUIPES	ADVERSAIRE	HEURE MATCH	LIEU	RDV
SAMEDI 19/09					DIMANCHE 20/09				
U11	Amical	A préciser	Le Folgoët	Voir convoc.	Seniors A	Plouzane ACF 3	14H30	Le Folgoët	13H00
U15	Bohars VGA	15H30	Le Folgoët	14H00.	Loisirs	Guipavas Coat AL	10H00	Carantec	08H45
Seniors B	Carantec ES 2	17H30	Carantec	15H30					

**Samedi 19 septembre** : Assemblée générale à la salle Yves Bleunven à 10h30.  
Port du masque obligatoire.

## CHEZ NOS VOISINS

✓**Ti Ar Vro** - 🌟Jeux vidéos en breton pour les collégiens bretonnants - Sam 19 à la médiathèque de Lesneven de 14h à 16h. Courses, kart, etc. Gratuit sur inscription. ☎07.60.86.38.66 (sms). 🌟Matinée initiation au breton en famille : sam 26 à Guissény (salle communale) de 9h30 à 12h. Apprendre les bases de la langue bretonne de manière ludique. 15€/duo parent-enfant ; 5€/adulte supp. Places limitées. Port du masque obligatoire. INS obligatoire : [tiarvroleon@gmail.com](mailto:tiarvroleon@gmail.com) ☎07.60.86.38.66 (SMS).

✓**CLCV Lesneven** - Permanence sur rendez-vous les 1er et 3ème samedis au centre socio culturel de 10h30 à 12h sur rdv ☎07.68.26.60.84. La CLCV propose des conseils et de l'accompagnement pour tout litige touchant à la consommation, à la vie quotidienne et au logement. Se munir des documents nécessaires à l'étude du dossier.

✓**ASP - Respecte du Léon** - Appel à bénévoles. Accompagnement, Soutien, Présence auprès de grands malades et de leurs familles (domicile, hôpital, EHPAD). L'association recherche de nouveaux bénévoles pour mener à bien sa mission. ☎06.04.09.57.99 - [aspduleon@orange.fr](mailto:aspduleon@orange.fr) - 7 rue Alsace Lorraine à Lesneven.



LUN 21, MAR 22 et MER  
23/09  
de 8H à 13H à L'ATELIER à  
Lesneven

✓ **Le coffre à jouets du Secours Catholique** - Ouverture lun 21. Après 6 mois de fermeture, le coffre à jouets vous accueillera à nouveau tous les lundis et 1 samedi /mois, de 10h/12h et 14h/16h, au 18 bis rue Alsace Lorraine Lesneven (à l'arrière du cinéma Even). Ouvert également sam 26.

✓ **Fête du jeu de l'ACE** - Dim 20 à la salle du Patronage au Folgoët, de 11h à 16h30 pour les enfants, à partir de la grande section. Ouverte à tous, sans obligation d'adhérer. Gratuit (pique-nique à prévoir). ☎07.87.88.28.22 / 06.01.82.18.73 [acelesneven.fr](http://acelesneven.fr)

✓ **Kerlouan – Ménéham** - Mar 22 : visite guidée à 17h. Jeu 24 : « Meneham, toute une histoire » à partir de 14h30. [www.meneham.bzh](http://www.meneham.bzh) ☎02.98.83.95.63. Dans le cadre de la refonte de l'exposition permanente de Meneham, nous recherchons des photographies ou vidéos de la Côte des Légendes sous le brut de l'Amoco Cadix. ☎02.29.61.13.60 - [jessica@cotedeslegendes.bzh](mailto:jessica@cotedeslegendes.bzh).

✓ **Stade lesnevien athlétisme** - Reprise des entraînements à partir de 7 ans. INS le samedi (14h/15h45) au stade Georges Martin. Sam 19 : run 2 K test de VMA de 10h à 12h. INS [run2kchallenge.fr](http://run2kchallenge.fr). Pour les enfants de 7/11 ans : porte ouverte : venez tester l'athlétisme dans le cadre de Kinder athlétics day.

### ☒ Rubrique communautaire



**SAMEDI 19  
SEPTEMBRE**

9H/12H30  
À Kerjézéquel



PARTICIPEZ À L'ÉLABORATION DU SCHEMA VÉLO DE VOTRE TERRITOIRE

♦ **« la mer monte ! »** - Jeu 01/10 à Kerjézéquel à Lesneven à 18h30. Premier atelier participatif pour échanger avec les habitants sur les risques littoraux et le changement climatique. Un second atelier participatif sera organisé jeu 12/11 à 18H30 à la maison communale de Guissény. Gratuit ouvert à tous. INS avant le 26/09 à [pi@clcl.bzh](mailto:pi@clcl.bzh) ou ☎02.98.21.11.77.

♦ **Plan climat Aire Energie (PCAET)** Devenez citoyen du climat. Se former aux enjeux énergie-climat, découvrir des outils pédagogiques, participer à une dynamique citoyenne, sensibiliser son entourage au changement climatique... voilà ce qui est proposé aux 120 volontaires qui rejoindront le réseau des citoyens du climat du Pays de Brest. Atelier « découverte » : mar 06/10 à 18h30 à Kerjézéquel. Gratuit sur INS sur [www.energence.net](http://www.energence.net) ou ☎02.98.33.20.09.

<https://www.clcl.bzh/images/5-Environnement/PCAET/PresentationPCAET.pdf>

### ☒ Centre socioculturel

♦ **Partir en vacances !** : seul ou à plusieurs familles. Des vacances accompagnées sont prévues à l'été 2021 pour les familles du territoire désireuses de s'investir dans ce projet collectif. Nous sommes toujours à la recherche de la destination alors n'hésitez pas à nous donner vos idées. Réunion : mer 23 à 20h00 au centre.

♦ **Accueil de Loisirs** : sorties famille (Attention : inscription possible uniquement à une sortie sur le weekend du 26/27 septembre) :

↳ Sam 26 : la récré des 3 curés. RDV devant le centre pour un départ à 10h15. Prévoir pique-nique et chaussures de marche.

↳ Dim 27 : « La Combe aux Ânes » de Lanvellec. RDV devant le centre pour un départ à 9h00. Prévoir pique-nique et chaussures de marche.

♦ **Les Coups de main numérique**, atelier d'aide à l'utilisation de l'informatique. Initiation pour les débutants, en petit groupe accompagné par des bénévoles. Possibilité de venir avec son propre matériel. Mardi (10h/12h et 14h/16h), samedi (10h/12h). Gratuit sur INS ☎02.98.83.04.91. <https://centresocioculturelintercommunalpaysdelesneven.org/>

♦ **Recrutement** : dans le cadre de son accueil de loisirs le centre socioculturel recherche des animateurs titulaires du BAFA de préférence (ou équivalence) pour les mercredis et vacances scolaires. Transmettre CV et lettre de motivation à [csc.lesneven@wanadoo.fr](mailto:csc.lesneven@wanadoo.fr)



Christine magnétiseuse Reiki, coupeuse de feu est à votre disposition au Folgoët. ☎06.18.60.54.17

Objets trouvés : 1 paire de lunettes de vue : sam 12/09 devant la boucherie Conseil. A réclamer en mairie.

Les rendez-vous  
de la retraite

De près ou de  
loin, toujours  
à vos côtés!

Du 12 au 17  
octobre 2020



Organisés par l'Agirc-Arrco  
et l'Assurance retraite.

Prenez un rendez-vous personnalisé et gratuit  
[www.rdv-retraite.fr](http://www.rdv-retraite.fr)

# Ne Manquez pas



## JOURNEES DU PATRIMOINE : SAM 19 et DIM 20 Organisées par les Amis du Folgoët

La bannière historique de Salaun Ar Foll sera exposée à la boutique de la Basilique.

L'ambon de la chapelle de Guicquelleau, oublié durant des années dans les greniers du patronage, a été restauré par Noël Paul et sera replacé pour l'occasion à son emplacement d'origine : dans le chœur de la Chapelle de Guicquelleau. Venez le découvrir!

Visites guidées de la basilique et chapelle de Guicquelleau entre 14H et 18H.

Concerts à 15H :

- ♦ Le 19 à la Basilique
  - ♦ Le 20 à la chapelle de Guicquelleau
- Participation libres.

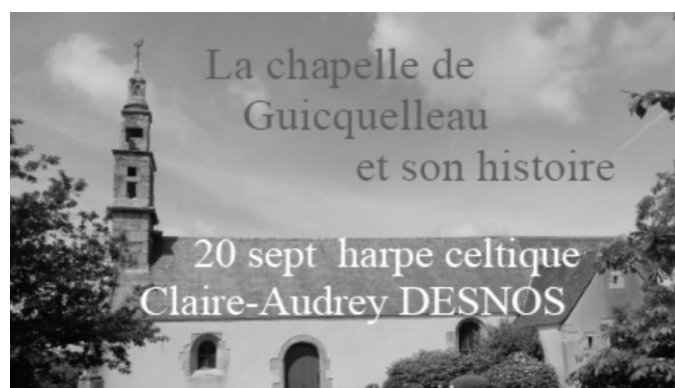

Dans le cadre de l'opération Leclerc « Nettoyons la Nature », la commission municipale Travaux/Environnement et les associations locales : Chemins Faisant, War Roudou Salaün, La Foulée Folgoatienne, vous proposent une matinée d'entretien de la nature :

**SAMEDI 26.**  
Rdv à 8H30, parking de la mairie.



Ensemble nettoyons la nature !

